

## Visitas y Paseos

[+INFO](#)



### 30 de enero - Gran Vía. Inventos urbanos Visita Didáctica.

HORA: 17:00h. DURACIÓN: Aprox. 1:30 h.  
LUGAR DE ENCUENTRO: c/ Gran Vía, 2.  
INCLUYE: Guía y gastos de gestión.



PRECIO:

Individual	Colectivos
12€	9€



### 5 de febrero - 130 años de National Geographic. Visita guiada.

HORA: 17:00 h. DURACIÓN: Aprox. 1:00 h.  
LUGAR DE ENCUENTRO: Puerta Fundación Telefónica.  
INCLUYE: Guía y gastos de gestión. La visita guiada es gratuita.  
El precio reflejado incluye reserva y gastos de gestión.



PRECIO:

Individual	Colectivos
6€	3€



### 13 de febrero - París pese a todo. Visita Guiada.

HORA: 17:00h. DURACIÓN: Aprox. 1:30 h.  
LUGAR DE ENCUENTRO: Puerta Edificio Nouvel. Museo Reina Sofía.  
INCLUYE: Guía, entrada, sistema de audio y gastos de gestión.



PRECIO:

Individual	Colectivos
21€	16€



### 19 de febrero - El Madrid de Galdós. Paseo Guiado.

HORA: 17:00h. DURACIÓN: Aprox. 1:30 h.  
LUGAR DE ENCUENTRO: Fachada principal del Cuartel del Conde Duque.  
INCLUYE: Guía y gastos de gestión.



PRECIO:

Individual	Colectivos
15€	12€

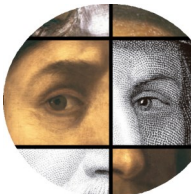

### 23 de febrero - Leonardo da Vinci. Los rostros del genio. Visita Guiada.

HORA: 11:00. DURACIÓN: Aprox. 1:15 h.  
LUGAR DE ENCUENTRO: Puerta Palacio de las Alhajas.  
INCLUYE: Guía, entrada y gastos de gestión.

**Apúntate antes del 1 de febrero.**



PRECIO:

Individual	Colectivos
27€	22€



### 25 de febrero - Toulouse Lautrec y el espíritu de Montmartre.

Visita Guiada.

HORA: 17:15. DURACIÓN: Aprox. 1:00 h.  
LUGAR DE ENCUENTRO: Puerta CaixaForum.  
INCLUYE: Guía, entrada, sistema de audio y gastos de gestión.



PRECIO:

Individual	Colectivos
15€	10€



### 5 de marzo - Balthus. Visita Didáctica.

HORA: 16:00 h. DURACIÓN: Aprox. 1:30 h.  
LUGAR DE ENCUENTRO: Puerta Museo Thyssen-Bornemisza.  
INCLUYE: Guía, sistema de audio, entrada y gastos de gestión.

**Apúntate antes del 15 de febrero.**

PRECIO:

Individual	Colectivos
20€	15€

## Espectáculos

[+INFO](#)



### 3 de marzo - Disney on Ice. Conquista tus sueños. [\(Sinópsis\)](#).

HORA: 16:00h. TEATRO: WiZink Center - Palacio de los Deportes. Avda. Felipe II Madrid.  
UBICACIÓN: Sector 06 extensible. Zona 2 Minnie.  
INCLUYE: Gastos de gestión y reserva.

Reserva tus entradas antes del 8 de febrero

PRECIO:

Individual	Colectivos
39€	34€



### 22 de marzo - Billy Elliot. [\(Sinópsis\)](#).

HORA: 17:00h. TEATRO: Nuevo Teatro Alcalá. c/ Jorge Juan, 62 Madrid.  
UBICACIÓN: Platea. Fila 11 a la 15 lateral central.  
INCLUYE: Gastos de gestión y reserva.

Reserva tus entradas antes del 30 de febrero.

PRECIO:

Individual	Colectivos
70€	56€



### 23 de marzo - El médico. [\(Sinópsis\)](#).

HORA: 21:30h. TEATRO: Nuevo Apolo. Pza. Tirso de Molina, 1 Madrid.  
UBICACIÓN: Platea (a partir de fila 9).  
INCLUYE: Gastos de gestión y reserva.

Reserva tus entradas antes del 1 de marzo.

PRECIO:

Individual	Colectivos
71€	64€

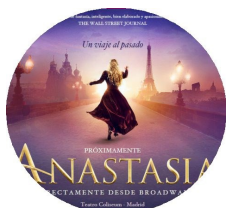

### 26 de abril - Anastasia. [\(Sinópsis\)](#).

HORA: 18:00h. TEATRO: Coliseum. c/Gran Vía, 78 Madrid.  
UBICACIÓN: Club A y Club B. Filas 1 a la 5.  
INCLUYE: Gastos de gestión y reserva.

Reserva tus entradas antes del 21 de marzo.

PRECIO:

	Individual	Colectivos
CLUB A	62€	53€
CLUB B	53€	45€



### 26 de mayo - Mago Pop. Nada es imposible. [\(Sinópsis\)](#).

HORA: 17:00h. TEATRO: Rialto. c/ Gran Vía, 54 Madrid.  
UBICACIÓN: Platea.  
INCLUYE: Gastos de gestión y entrega de entradas en puerta.

En espera de apertura

PRECIO:

Individual	Colectivos
36€	33€

## En nuestra web...

[+INFO](#)



## Viajes de Esquí

En cada fecha señalada se organiza un viaje con todos los servicios que puedas necesitar: guía, clases de esquí con monitor, actividades para los niños, transporte,... ¡Viajes de esquí en familia!